

# Kurzanleitung Online-Formular (05/2011)

1. Starten Sie die Signatursoftware und stecken Sie die Signaturkarte in Ihren Kartenleser.
2. Formular wie gewohnt ausfüllen. Auf der letzten Seite Anlagen markieren, die dem Antrag beigefügt werden sollen. Anschließend auf „Formular unterschreiben/versenden“ klicken.

**Hinweis:** Über „Formular speichern“ kann das Formular mit den bisherigen Angaben zwischengespeichert und später erneut aufgerufen werden.

https://pdf.form-solutions.net/servelet/com.burg.pdf.FHIServelet?param1=2222222-2222-0012&query=1&nr=2222222-2222&template=KFN60

Füllen Sie bitte das folgende Formular aus. Sie können die in dieses Formular eingegebenen Daten nicht speichern. Wenn Sie eine Kopie für Ihre Unterlagen aufheben möchten, drucken Sie das ausgefüllte Formular aus.

Nachweis der Spielplätze für Kleinkinder (§ 5 Abs. 4 BauVorVO)		Begründeter Antrag zur Ablösung notwendiger Einstellplätze (§ 47 a NBauO)	
<input type="checkbox"/> Nachweis der notwendigen Einstellplätze (§ 5 Abs. 4 BauVorVO)		<input type="checkbox"/> Beglaubigte Baulasterklärung	
<input type="checkbox"/> Standsicherheitsnachweis (§ 6 BauVorVO)		Bezeichnung	
<input type="checkbox"/> Erklärung des/der Sachverständigen nach § 75a NBauO		Bezeichnung	
<input type="checkbox"/> Nachweis des Wärmeschutzes (§ 6 BauVorVO)			
<input type="checkbox"/> Erklärung des/der Sachverständigen nach § 75a NBauO			

Der/Die Bauherr/in erklärt außerdem, dass der/die Entwurfsverfasser/in bevollmächtigt ist, Bauvorlagen nachzureichen und abzuändern. Es wird besonders darauf hingewiesen, dass alle statischen Berechnungen, einschließlich aller Nachträge vom Bauherren oder Entwurfsverfasser zu unterzeichnen sind. Für weitere Bauvorlageberechtigte ist eine Vollmacht vorzulegen.

Datum(TT.MM.JJJJ) UnterschriftBauherr/in

Datum(TT.MM.JJJJ) UnterschriftEntwurfsverfasser/in

Seite 3 von 3

Formular speichern

Formular drucken

Alle Eingaben löschen

Formular unterschreiben/versenden

Je nach Sicherheitseinstellung in Ihrem Browser kann folgendes Fenster angezeigt werden, das Sie jedoch mit „Ja“ bestätigen können.

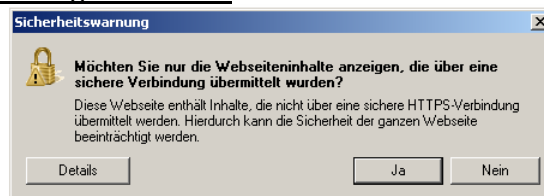

## Hinweis beim erstmaligen Aufruf der Online-Formulare:

Beim erstmaligen Aufruf der Formulare sind zwei Zertifikate/digitale Signaturen zu bestätigen und auszuführen. Dazu, wie in den beiden folgenden Screenshots, jeweils den Haken bei „Inhalten dieses Urhebers immer vertrauen“ setzen sowie auf „Ausführen“ klicken.

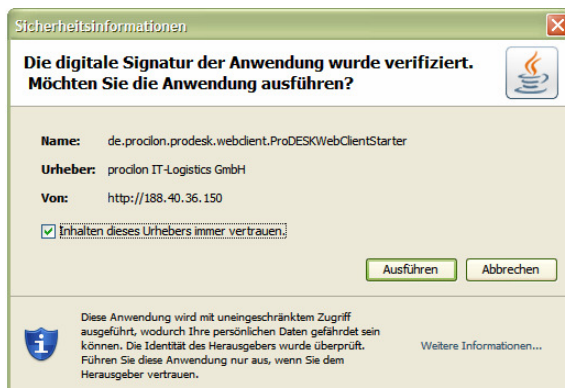

3. Über „Suchen“ die jeweiligen Anlagen (die vorher signiert wurden!) auf dem Arbeitsplatzrechner auswählen und anschließend mit „OK“ die Signaturanwendung starten.

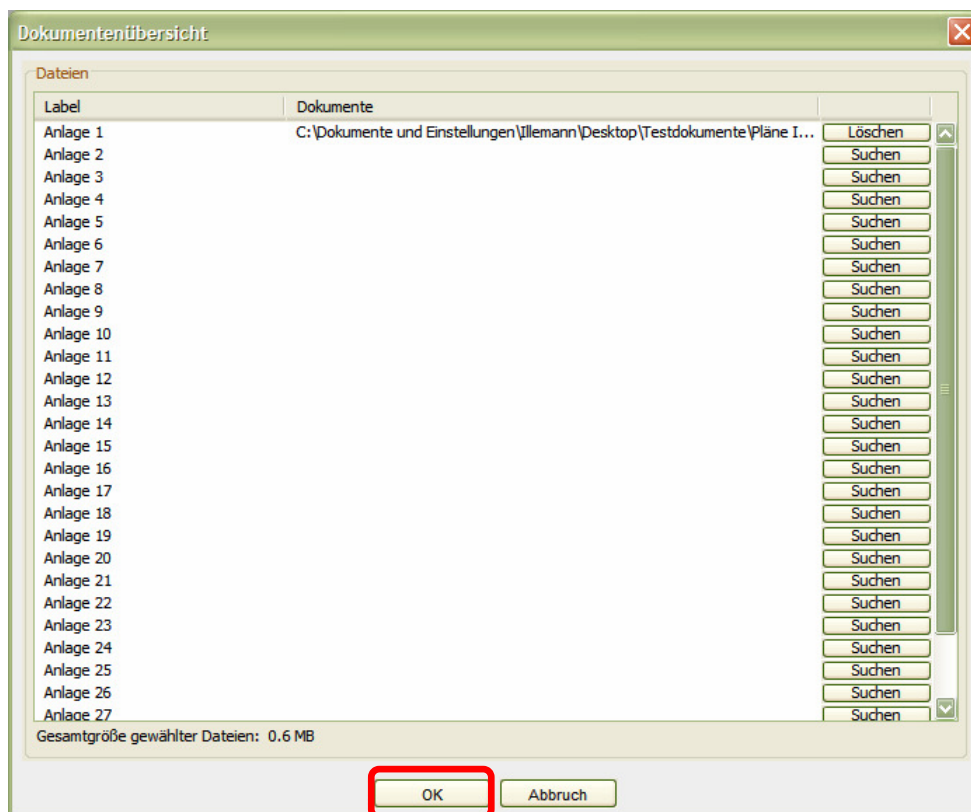
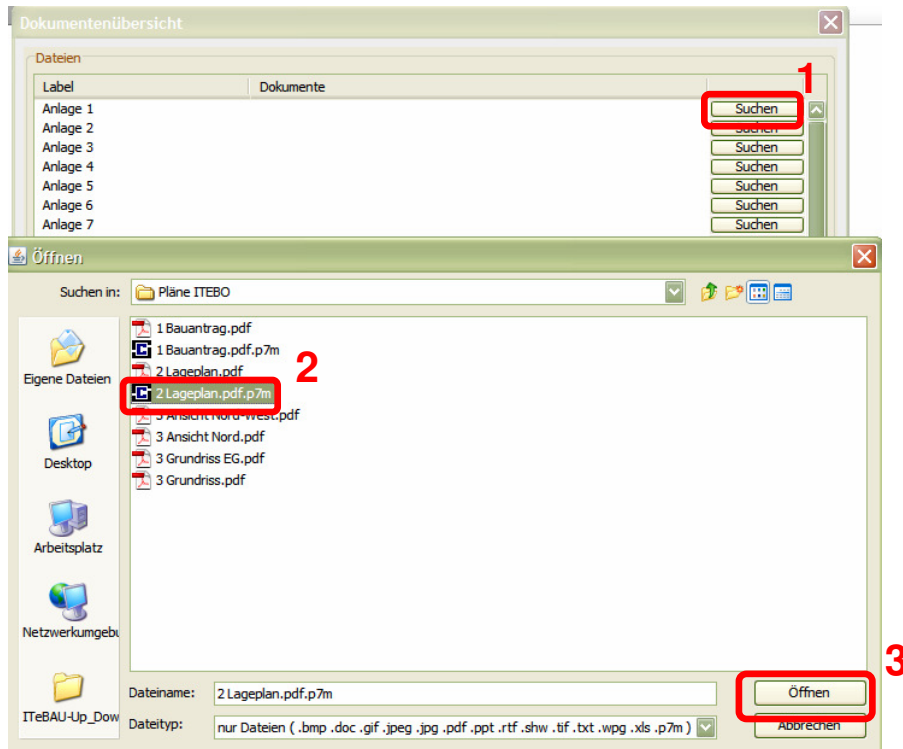

4. Zunächst werden der Kartenleser sowie die Signaturkarte erkannt. Sie müssen nun auf „weiter“ klicken, um das Formular zu signieren und Ihre PIN eingeben zu können.

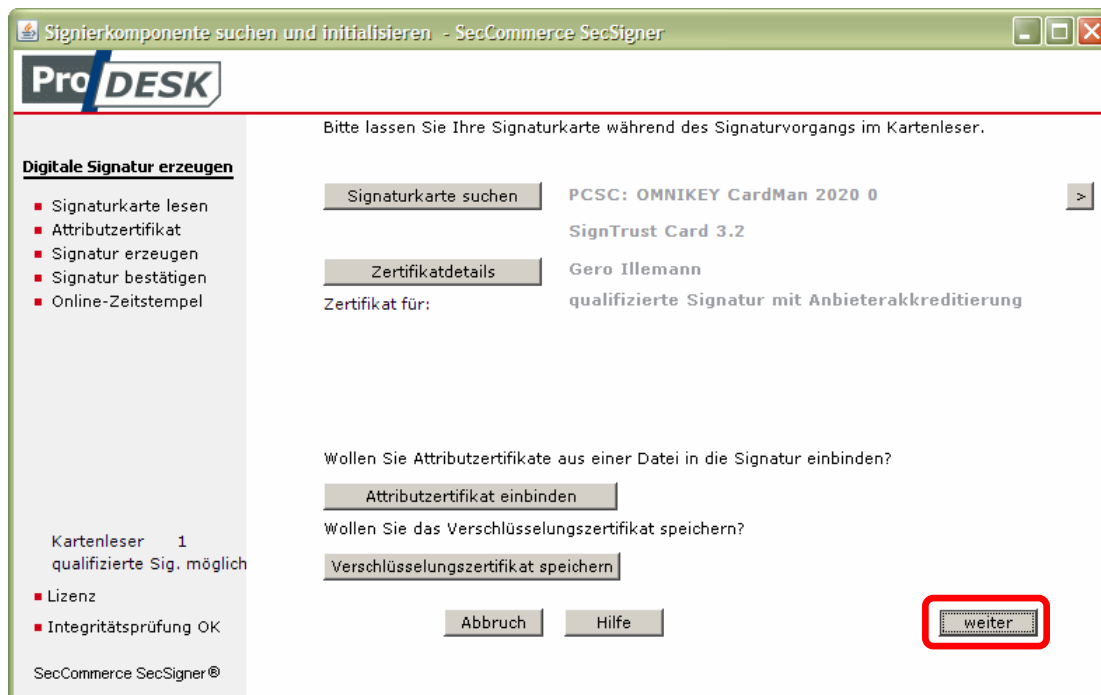

5. Klicken Sie nun auf „signieren“ und geben Sie Ihre PIN ein.

**Diese Eingabe kann je nach Kartenlesegerät entweder am Bildschirm oder direkt am Kartenleser erfolgen. Beachten Sie dazu bitte die Hinweise am Bildschirm!**

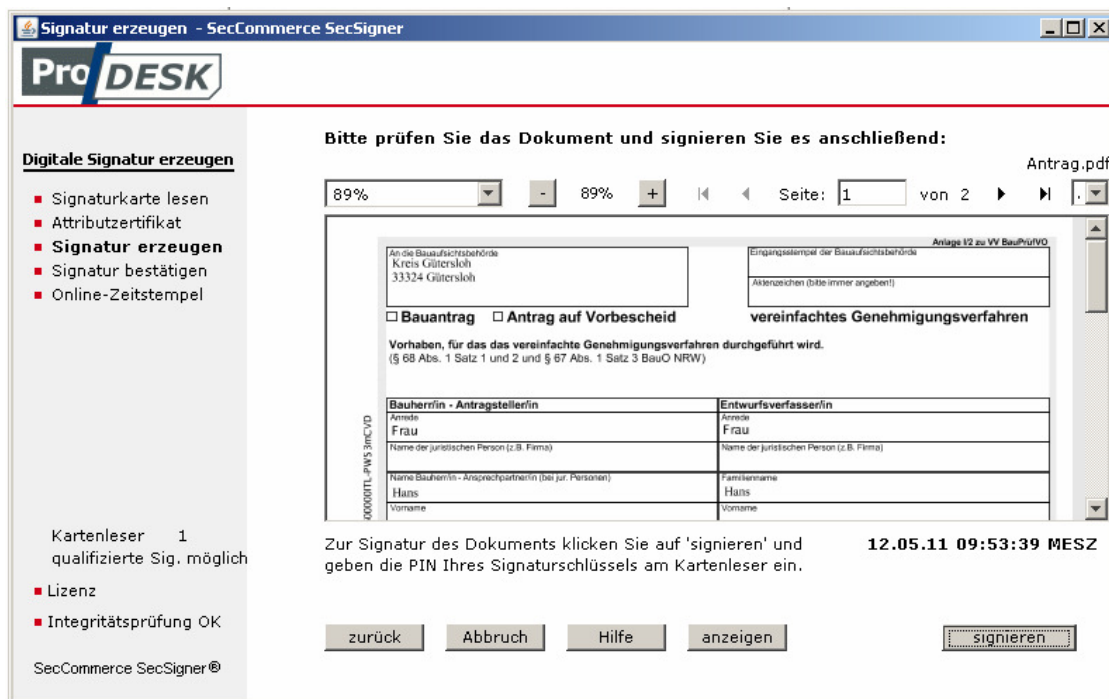

Beispiel für die Eingabe der PIN am Kartenlesegerät. (Bei Kartenlesegeräten ohne direkte Eingabemöglichkeit am Kartenleser selbst, erfolgt die Eingabe der PIN über die Tastatur und wird am Bildschirm dargestellt.)

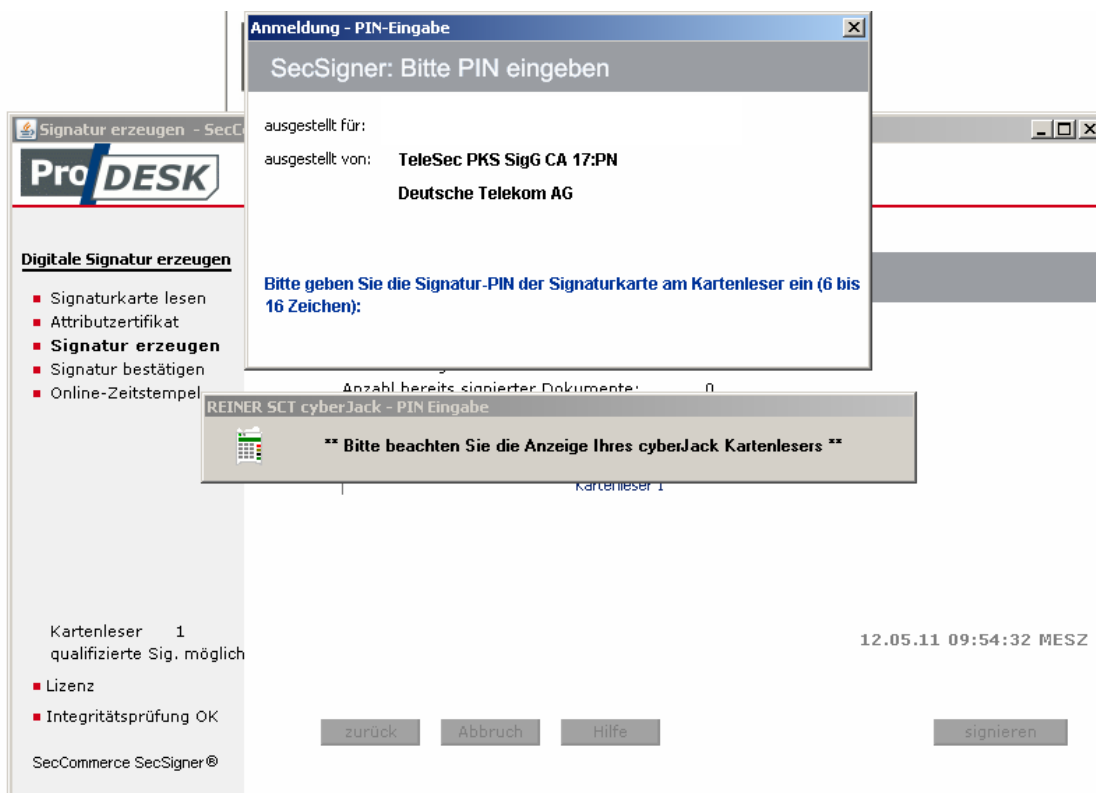

6. Sie können sich nun noch mal das ausgefüllt Formular anschauen und vor dem Versenden ein letztes Mal prüfen. Mit „bestätigen“ versenden Sie das signierte Formular inkl. der Anlagen an die Bauaufsicht.

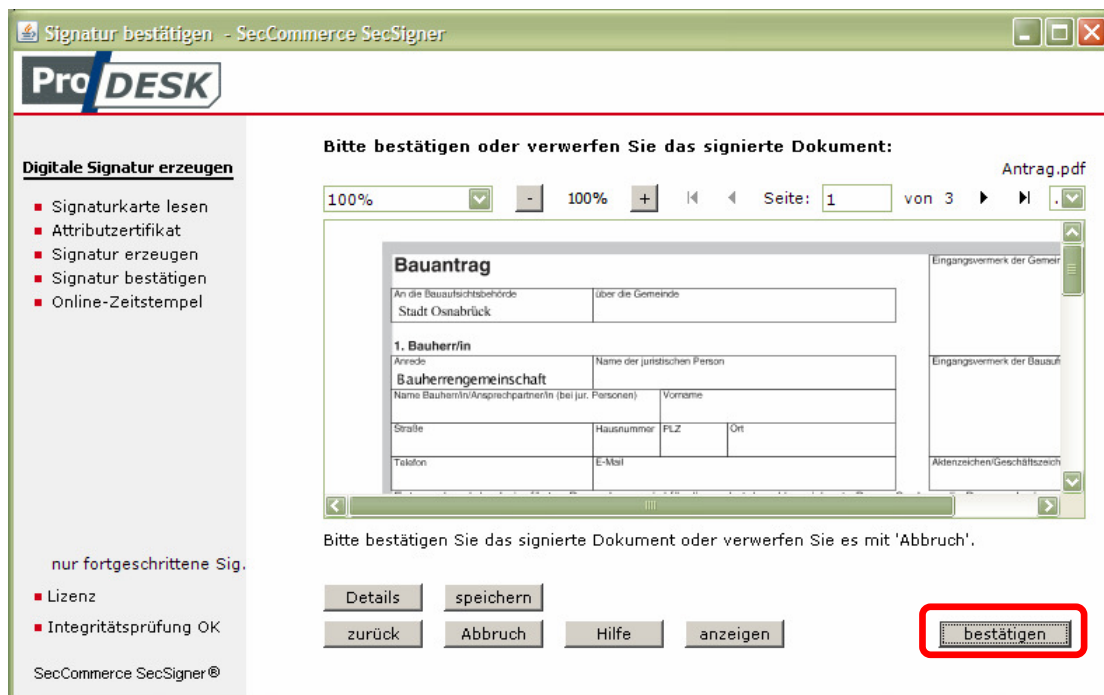

7. Nach erfolgreicher Übermittlung erhalten Sie einen Sendebericht, den Sie sich abspeichern können.

**Abschluss**

Sendeprotokoll

**Sendebestätigung**  
für Gero Illemaann

Nachricht	
Identifikationsnummer	ISN17313044065730746281058083021211712
Betreff	Testübertragung
Zeitpunkt der Einreichung	03.05.2011 um 09:09:41

Empfänger	
Empfänger	itebau-test3

**Ergebnis**

Ihre Daten wurden erfolgreich übermittelt.

© procilon IT-Logistics GmbH 2008

Speichern Beenden

8. Ihr Antrag liegt nun der Bauaufsichtsbehörde vor, die einen Projektraum erzeugen, Ihre Unterlagen dort einstellen und Sie per E-Mail einladen wird!