

Meldestellen

bei Schulpflichtverletzung im Landkreis Osnabrück

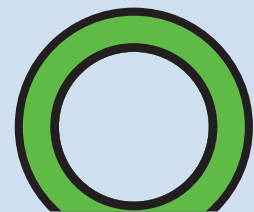

MaßArbeit

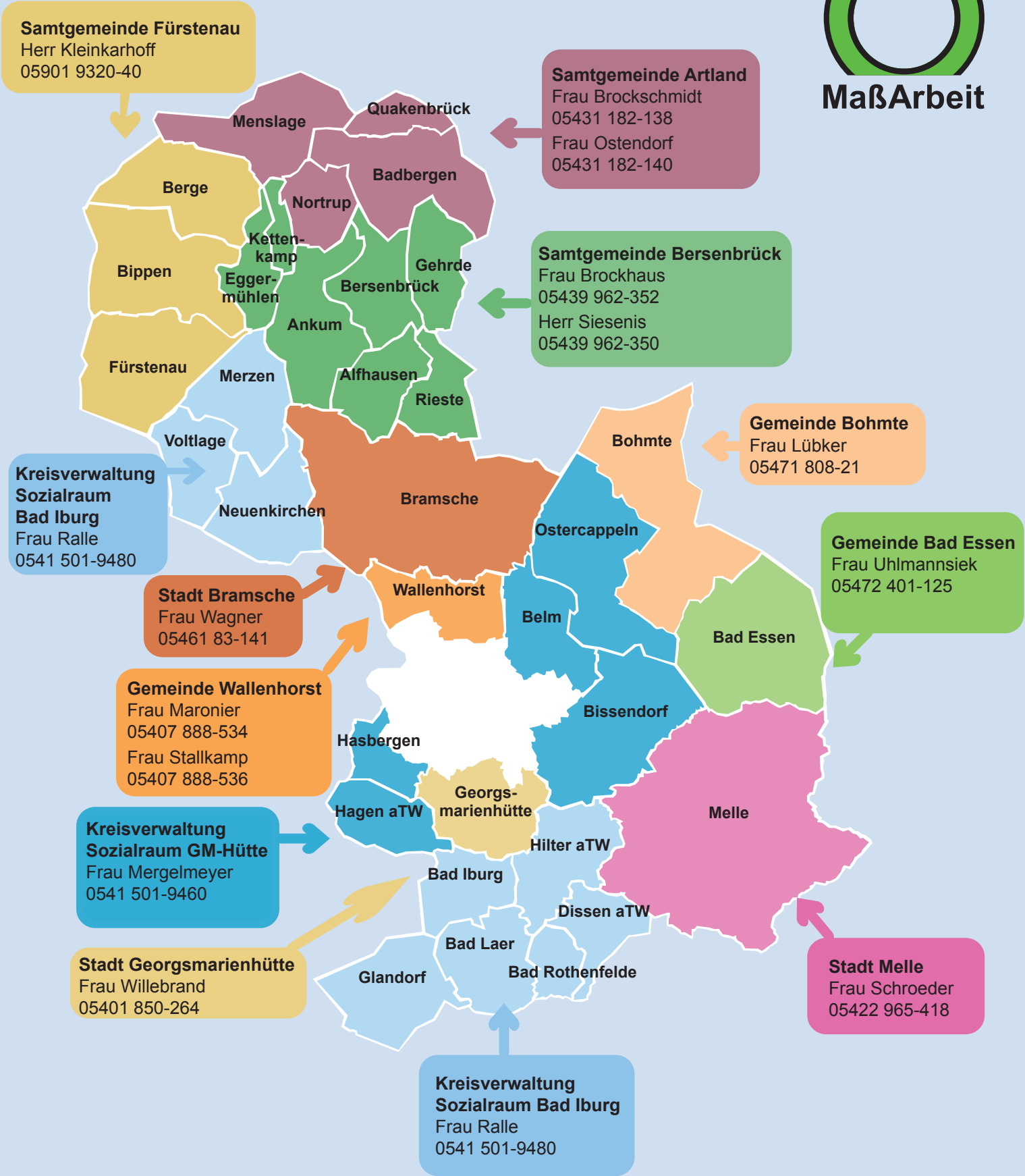

Anschriftenübersicht Meldestellen

bei Schulpflichtverletzung im Landkreis Osnabrück

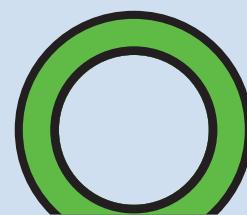

MaßArbeit

Samtgemeinde Artland, 49610 Quakenbrück, Lange Straße 27

Stefanie Brockschmidt Svenja Ostendorf
Telefon 05431 182-138 Telefon 05431 182-140
brockschmidt@artland.de ostendorf@artland.de

Samtgemeinde Bersenbrück, 49593 Bersenbrück, Lindenstraße 2

Anne Brockhaus Jörg Siesenis
Telefon 05439 962-352 Telefon 05439 962-350
brockhaus@bersenbrueck.de siesenis@bersenbrueck.de

Stadt Bramsche, 49565 Bramsche, Hasestraße 11

Judith Wagner
Telefon 05461 83-141
judith.wagner@bramsche.de

Stadt Georgsmarienhütte, 49124 Georgsmarienhütte, Oeseder Straße 85

Nadja Willebrand
Telefon 05401 850-264
nadja.willebrand@georgsmarienhuetten.de

Stadt Melle, 49324 Melle, Engelgarten 21

Ines Schröder
Telefon 05422 965-418
i.schroeder@melle.de

Gemeinde Wallenhorst, 49134 Wallenhorst, Rathausallee 1

Renate Maronier Anja Stallkamp
Telefon 05407 888-534 Telefon 05407 888-536
maronier@wallenhorst.de stallkamp@wallenhorst.de

Samtgemeinde Fürstenau, 49584 Fürstenau, Schlossplatz 1

Jörg Kleinkarhoff
Telefon 05901 9320-40
kleinkarhoff@fuerstenau.de

Gemeinde Bad Essen, 49152 Bad Essen, Lindenstraße 41/43

Insa Uhlmannsiek
Telefon 05472 401-125
uhlmannsiek@badessen.de

Gemeinde Bohmte, 49163 Bohmte, Bremer Straße 4

Petra Lübker
Telefon 05471 808-21
luebker@bohmte.de

Sozialraum Georgsmarienhütte, 49124 Georgsmarienhütte, Oeseder Straße 85

Silvia Mergelmeyer
Telefon 0541 501-9460
mergelmeyer@lkos.de

Sozialraum Bad Iburg, 49186 Bad Iburg, Große Straße 1

Renate Ralle
Telefon 0541 501-9480
renate.ralle@lkos.de

